1. OBJETIVO

Promover práticas seguras no uso de medicamentos de alta vigilância, medicamentos com sons, grafias e ampolas semelhantes, visando a segurança em todas as etapas da cadeia medicamentosa.

2. APLICAÇÃO

CAF
Centro Cirúrgico
Clínica da Dor
Farmácia
Gastro-Hepato
Logística e Suprimentos
Unidade de Internação

3. REFERÊNCIA

Boletim ISMP Brasil, ISSN: 2317-2312, volume 3, nº 6, abril 2014 - “Nomes de medicamentos com grafia ou som semelhantes: como evitar os erros?”.

Boletim ISMP Brasil, ISSN: 2317-2312, volume 4, nº 3, setembro 2015 - “Medicamentos potencialmente perigosos de uso hospitalar e ambulatorial - Listas atualizadas 2015”.

Boletim ISMP Brasil, ISSN: 2317-2312, volume 8, nº 1, fevereiro 2019 – "Medicamentos Potencialmente Perigosos de Uso Hospitalar – Lista atualizada 2019”.

BRASIL. Ministério da Saúde. Protocolo Segurança na prescrição uso e administração de medicamentos. 2013.

BRASIL. Ministério da Saúde. Resolução – RDC Nº 36, de 25 de julho de 2013.

CONSÓRCIO BRASILEIRO DE ACREDITAÇÃO; JOINT COMMISSION INTERNATIONAL. Padrões de Acreditação da Joint Commission International para Hospitais. 5ª ed. (editado por) Consórcio Brasileiro de Acreditação de Sistemas e Serviços de Saúde. Rio de Janeiro: CBA, 2014.

Política de Medicamentos de Alta Vigilância do Complexo HUPES Revisão 02 de 02/04/2012.

POL-NQS-001- Conjunto de Políticas Institucionais

PRT-DOP-003- Protocolo de Comunicação Efetiva.

4. DEFINIÇÕES

- **CAF:** Central de Abastecimento Farmacêutico.
- **Erro de Medicação:** Qualquer evento evitável que, de fato ou potencialmente, pode levar ao uso inadequado de medicamento. Esse conceito implica que o uso inadequado pode ou não lesar o paciente, e não importa se o medicamento se encontra sob o controle de profissionais de saúde, do paciente ou do consumidor.
- **Evento adverso (EA):** pode ser definido como um incidente que resulte em danos aos pacientes, como perda de estrutura ou função do

corpo, podendo este ser físico social ou psicológico, e incluir doença, injúria, sofrimento, inabilidade ou morte do paciente.

- **IMGH:** Itaigara Memorial Gastro-Hepato.
- **IMHD:** Itaigara Memorial Hospital Dia.
- **Medicamentos de Alerta Alto:** são considerados integrantes deste grupo os Medicamentos de Alta Vigilância, medicamentos sound-alike e look-alike.
- **Medicamentos de Alta Vigilância (MAV):** são aqueles que possuem risco aumentado de provocar danos significativos aos pacientes em decorrência de falha no processo de utilização.
- **Medicamentos *look-alike*:** são aqueles que possuem ampolas semelhantes.
- **Medicamentos *sound-alike*:** são aqueles que possuem grafia ou sons semelhantes.
- **NSP:** Núcleo de Segurança do Paciente.

5. DESCRIÇÃO DAS ATIVIDADES

Os medicamentos de Alerta Alto são aqueles que causam danos mais frequentemente e os danos que eles produzem tendem a ser mais graves quando são administrados por engano.

Os medicamentos de alerta alto incluem:

✓ Medicamentos de Alta Vigilância: medicamentos envolvidos em uma alta porcentagem de erros e/ou eventos sentinela, como insulina, anestésicos gerais e eletrólitos.

✓ Medicamentos cujos nomes, embalagem ou etiqueta sejam semelhantes (*look-alike)* e/ou sons parecidos (*sound-alike)*, como Diprospan® e Diprivan® ou Depomedrol® ou Solu-medrol®.

Devido a estes riscos e com objetivo de aumentar a segurança dos pacientes o hospital estabeleceu barreiras que devem ser seguidas por todos os envolvidos em todas as etapas: seleção, aquisição, recebimento, armazenamento, identificação, dispensação, diluição, preparo, administração e monitoramento.

5.1 Medicamentos de Alta Vigilância (MAVs)

São aqueles que apresentam risco aumentado de provocar danos significativos aos pacientes em decorrência de falha no processo de utilização. Os erros que ocorrem com esses medicamentos não são os mais frequentes, porém suas consequências tendem a ser mais graves, podendo ocasionar lesões permanentes ou a morte.

Algumas classes terapêuticas apresentam características que fazem com que todos os medicamentos nela pertencentes sejam considerados perigosos. Outras classes contêm apenas um ou alguns medicamentos considerados perigosos, seja por suas características intrínsecas de risco, por serem medicamentos que aparecem com elevado registro de erros nos bancos de notificação, ou por levarem a erros com elevado risco de ocasionar danos sérios aos pacientes; estes entram nas listas como medicamentos específicos, são elas: Agonistas adrenérgicos endovenosos, analgésicos opioides endovenosos, transdérmicos e de uso oral, anestésicos gerais, inalatórios e endovenosos, antiarrítmicos endovenosos, antitrombóticos, bloqueadores neuromusculares, insulina subcutânea e endovenosa, sedativos de uso oral de ação moderada, para crianças,

sedativos endovenosos de ação moderada, eletrólitos concentrados e medicamentos específicos (exemplo: Nitroprusseto de sódio).

5.2 Barreiras que contribuem para evitar erros com medicamentos de alerta alto

Implantadas as seguintes barreiras com objetivo de minimizar a possibilidade de ocorrência dos erros:

Quando Medicamentos de Alta Vigilância

- ✓ Identificar todos os Medicamentos de Alta Vigilância padronizados na instituição com base na lista divulgada pelo Instituto para Práticas Seguras no Uso de Medicamentos (ISMP);
- ✓ Criar lista com os MAV's indicando a substância, concentração, classe terapêutica e as principais consequências da potencialidade de risco (anexo I) e lista dos MAVs – etiquetar de vermelho (anexo II);
- ✓ Segregar os medicamentos de Alta Vigilância em todos os seus locais de armazenamento;
- ✓ Identificar com etiquetas vermelhas todos os MAV;

- ✓ Identificar o local específico para armazenar os MAVs, segregando dos demais medicamentos;
- ✓ Apor nas caixas e escaninhos etiquetas de identificação vermelhas como sinal de alerta;

- ✓ Nos carros de emergência: Apor os MAV's em caixas específicas;

- ✓ Nos kits cirúrgicos: Apor todos os MAVs em sacos plásticos transparentes e posteriormente apor o saco na caixa de medicamentos, exceto a adrenalina que são dispensadas em caixas vermelhas, que estão identificadas da seguinte forma: ADRENALINA - Para uso do cirurgião;

- ✓ Nos kits anestesia: Apor todos os MAVs e identificar a parte externa da caixa com etiqueta vermelha;

- ✓ Na geladeira: Apor os MAVs em caixas acrílicas ou prateleiras identificadas com etiquetas vermelhas, segregada dos outros medicamentos.
- ✓ Nas farmácias, CAF e Almoxarifado: Segregar em locais distintos (prateleiras ou armários específicos e identificados) dos demais medicamentos.

✓ Identificar o cloreto de potássio (KCL 19,1%) em embalagens individuais e etiquetas vermelhas.

Nota: As ampolas de Cloreto de Potássio 19,1% estão armazenadas somente nas Farmácias e CAF's.

Quando medicamentos de sons ou grafias semelhantes

✓ Elaborar lista de medicamentos com risco de confusão por possuírem grafias e/ou sons semelhantes (anexo V);

✓ Revisar continuamente a padronização dos Medicamentos de sons ou grafias semelhantes;

✓ Utilizar identificação diferenciada. No hospital foi definido que a sílaba diferente terá fonte 18 (em caixa alta) enquanto as demais letras do medicamento permanecem com fonte 14;

Quando medicamentos de ampolas e embalagens semelhantes

✓ Elaborar lista de medicamentos com risco de confusão por possuírem ampolas semelhantes (anexo VI);

✓ Identificar com etiquetas amarelas os medicamentos que possuem ampolas semelhantes;

CÓPIA NÃO CONTROLADA

✓ Diferenciar o local de armazenamento com uma tarja amarela;

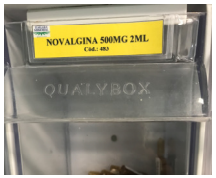

Nota: Os medicamentos que forem classificadas como MAV e ampolas semelhantes permanecem etiquetadas de vermelho, apenas será identificado os escaninhos com uma etiqueta amarela como sinal de alerta.

Em todas as classes dos medicamentos de alerta alto, deve-se:

✓ Realizar treinamento com os profissionais de saúde envolvidos na cadeia de utilização destes medicamentos;

✓ Divulgar Lista desses medicamentos nas farmácias e CAFs;

✓ Cumprir o fluxo da cadeia de suprimentos desde o recebimento até a dispensação dos MAVs (anexo III);

✓ Auditar semestralmente, para verificação das ações estabelecidas (anexo IV), quando evidenciado não conformidades, abrir a ocorrência no Sistema GEOQ;

✓ Usar procedimento de dupla conferência dos medicamentos na dispensação para as unidades assistenciais;

✓ Aplicar o Protocolo de Comunicação Efetiva utilizando a **Técnica de "repetir a informação dada":** Pede-se ao paciente que repita ao

CÓPIA NÃO CONTROLADA

prestador de cuidado aquilo que entendeu sobre suas condições ou sobre seu plano terapêutico;

- ✓ Revisar continuamente a padronização desses medicamentos;
- ✓ Identificar pontos críticos do sistema de utilização de medicamentos e direcionar para eles programas de prevenção;
- ✓ Fornecer e melhorar o acesso à informação por profissionais de saúde através de divulgação das listas padronizados em todos os setores pertinentes do hospital e treinamento contínuo deste protocolo.

5.3 Processos de maior risco dos Medicamentos de Alerta Alto:

- Etiquetagem errada- Farmácia/ Logística e Suprimentos;
- Armazenamento incorreto - Farmácias;
- Solicitação incorreta, medicamento trocado - Equipe de Enfermagem;
- Solicitação à farmácia via telefone - Equipe de Enfermagem.
- Dispensação sem dupla checagem - Farmácias;
- Segregação incorreta- Farmácia / Logística e Suprimentos;
- Falha na terapia medicamentosa - Equipe de Enfermagem;
- Solicitações verbais - C.C. durante o transoperatório.

6. INDICADORES E MONITORAMENTO

- Índice de Erro de Medicação

7. AUDITORIA CLÍNICA

Realizada semestralmente pelos farmacêuticos utilizando o formulário “Checklist Visita Técnica Auditorias Farmacêuticas” (anexo IV).

CÓPIA NÃO CONTROLADA

8. QUADRO DE REGISTROS

Descrição do Registro	Armazenamento	Recuperação (acesso)	Tempo de Guarda	Descarte
Checklist Visita Técnica Auditorias Farmacêuticas (anexo IV)	S:\16. Orientações da Qualidade\Comissões\NSP\Auditoria\MAV	Ordem cronológica	02 anos	Lixo Comum após picotar

9. ANEXOS

Anexo I- Lista de Medicamentos de Alta Vigilância padronizados

Anexo II- Lista dos Medicamentos de Alta Vigilância - etiquetar de vermelho

Anexo III- Fluxograma da cadeia de suprimentos- Medicamentos de Alta Vigilância

Anexo IV- Checklist Visita Técnica Auditorias Farmacêuticas

Anexo V- Lista de medicamentos com grafia ou sons semelhantes

Anexo VI- Lista dos Medicamentos com ampolas semelhantes - etiquetar de amarelo

CÓPIA NÃO CONTROLADA

10. ELABORAÇÃO / REVISÃO / APROVAÇÃO

Elaborado por	Revisado por	Aprovado por
Christiane Koester Coordenadora de Qualidade Márcia Gabrielle Supervisora de Farmácia Data: 14/09/2012	Aline Carvalho Farmacêutica Christiane Koester Coordenadora de Qualidade Márcia Gabrielle Supervisora de Farmácia Vinicius Dourado Farmacêutico Data: 20/01/2022	Tania Chagas Diretora de Assistência Data: 02/03/2023
Vigência: 02 anos a partir da data de aprovação		**Vigência:** 02/03/2026

Anexo I – Lista de Medicamentos de Alta Vigilância padronizados

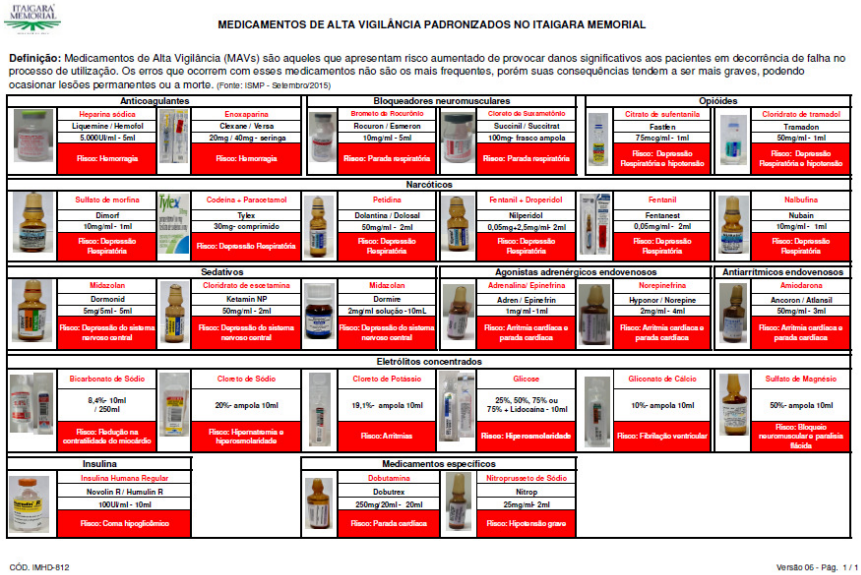

ITAIGARA MEMORIAL

MEDICAMENTOS DE ALTA VIGILÂNCIA PADRONIZADOS NO ITAIGARA MEMORIAL

Definição: Medicamentos de Alta Vigilância (MAVs) são aqueles que apresentam risco aumentado de provocar danos significativos aos pacientes em decorrência de falha no processo de utilização. Os erros que ocorrem com esses medicamentos não são os mais frequentes, porém suas consequências tendem a ser mais graves, podendo ocasionar lesões permanentes ou a morte. (Fonte: ISMP - Setembro/2015)

Classe	Medicamento	Apresentação	Risco
Anticoagulantes	Heparina sódica	5.000UI/ml - 5ml	Risco: Hemorragia
Anticoagulantes	Enoxaparina	Clexane / Versa 20mg / 40mg - seringa	Risco: Hemorragia
Bloqueadores neuromusculares	Brometo de Rocurônio	Rocuron / Esmeron 10mg/ml - 5ml	Risco: Parada respiratória
Bloqueadores neuromusculares	Cloreto de Suxametônio	Succinil / Succitrat 100mg- frasco ampola	Risco: Parada respiratória
Opióides	Citrato de sufentanila	Fastfen 75mcg/ml - 1ml	Risco: Depressão Respiratória e hipotensão
Opióides	Cloridrato de tramadol	Tramadon 50mg/ml - 1ml	Risco: Depressão Respiratória e hipotensão
Narcóticos	Sulfato de morfina	Dimorf 10mg/ml - 1ml	Risco: Depressão Respiratória
Narcóticos	Codeína + Paracetamol	Tylex 30mg- comprimido	Risco: Depressão Respiratória
Narcóticos	Petidina	Dolantina / Dolosal 50mg/ml - 2ml	Risco: Depressão Respiratória
Narcóticos	Fentanil + Droperidol	Nilperidol 0,05mg+2,5mg/ml- 2ml	Risco: Depressão Respiratória
Narcóticos	Fentanil	Fentanest 0,05mg/ml - 2ml	Risco: Depressão Respiratória
Narcóticos	Nalbufina	Nubain 10mg/ml - 1ml	Risco: Depressão Respiratória
Sedativos	Midazolan	Dormonid 5mg/5ml - 5ml	Risco: Depressão do sistema nervoso central
Sedativos	Cloridrato de escetamina	Ketamin NP 50mg/ml - 2ml	Risco: Depressão do sistema nervoso central
Sedativos	Midazolan	Dormire 2mg/ml solução - 10mL	Risco: Depressão do sistema nervoso central
Agonistas adrenérgicos endovenosos	Adrenalina/ Epinefrina	Adren / Epinefrin 1mg/ml - 1ml	Risco: Arritmia cardíaca e parada cardíaca
Agonistas adrenérgicos endovenosos	Norepinefrina	Hyponor / Norepine 2mg/ml - 4ml	Risco: Arritmia cardíaca e parada cardíaca
Antiarrítmicos endovenosos	Amiodarona	Ancoron / Atlanoil 50mg/ml - 3ml	Risco: Arritmia cardíaca e parada cardíaca
Eletrólitos concentrados	Bicarbonato de Sódio	8,4%- 10ml / 250ml	Risco: Redução na contratilidade do miocárdio
Eletrólitos concentrados	Cloreto de Sódio	20%- ampola 10ml	Risco: Hipernatremia e hiperosmolaridade
Eletrólitos concentrados	Cloreto de Potássio	19,1%- ampola 10ml	Risco: Arritmias
Eletrólitos concentrados	Glicose	25%, 50%, 75% ou 75% + Lidocaína - 10ml	Risco: Hiperosmolaridade
Eletrólitos concentrados	Gluconato de Cálcio	10%- ampola 10ml	Risco: Fibrilação ventricular
Eletrólitos concentrados	Sulfato de Magnésio	50%- ampola 10ml	Risco: Bloqueio neuromuscular e paralisia flácida
Insulina	Insulina Humana Regular	Novolin R / Humulin R 100UI/ml - 10ml	Risco: Coma hipoglicêmico
Medicamentos específicos	Dobutamina	Dobutrex 250mg/20ml - 20ml	Risco: Parada cardíaca
Medicamentos específicos	Nitroprusseto de Sódio	Nitrop 25mg/ml- 2ml	Risco: Hipotensão grave

CÓD. IMHD-812 Versão 06 - Pág. 1 / 1

Anexo II – Lista dos Medicamentos de Alta Vigilância - etiquetar de vermelho

ITAIGARA MEMORIAL HOSPITAL DIA

LISTA DOS MEDICAMENTOS DE ALTA VIGILÂNCIA

ETIQUETAR DE VERMELHO

Amiodarona 50mg/ml	Cód.: 109
Bicarbonato de Sódio 8,4% 10ml	Cód.: 149
Bicarbonato de Sódio 8,4% 250ml	Cód.: 5933
Brometo de rocurônio 10 mg/ml / 5ml	Cód.: 164
Cloreto de Potássio 19,9% 10ml	Cód.: 413
Cloreto de Sódio 20% 10ml	Cód.: 414
Cloreto de Suxametônio 100mg	Cód.:191
Cloridrato de Tramadol 50mg/ml Ampola 1ml	Cód.:779
Dobutamina 250mg/20ml	Cód.: 167
Enoxaparina 40mg / 04ml	Cód.: 151
Enoxaparina 20mg/ 02ml	Cód.: 150
Epinefrina 1mg/ml	Cód.: 259
Fentanila 0,0785mg/ml Ampola 2ml	Cód.: 528
Fentanil 0,0785mg/ml + Droperidol 2,5mg 2ml Ampola	Cód.:390
Glicose 25% Ampola 10 ml	Cód.: 5582
Glicose 50% Ampola 10 ml	Cód.:172
Glicose 75% Ampola 10 ml	Cód.:1123
Glicose 75% + Lidocaína 10 ml	Cód.:13278
Gliconato de Cálcio 10% Ampola 10ml	Cód.:343
Heparina sódico 5000UI/ ml c/ 5ml	Cód.:180
Hemitartarato de Norepinefrina 8mg/4ml	Cód.:4808
Insulina Novolin R100	Cód.:427
Ketamin NP 50mg/ml 2ml Ampola	Cód.:946
Midazolam 2mg/ml 10ml Solução	Cód.: 524
Midazolam 5mg/ml 5ml Ampola	Cód.: 539
Nitroprusseto de sódio 25mg/ml 2ml	Cód.:482
Nalbufina 10mg/ml Ampola 1ml	Cód.:486
Petidina 50mg/ml	Cód.: 523
Paracetamol 500 mg + fosfato de codeína 30 mg comp.	Cód.:204
Sulfato de Magnésio 1Meq/ml	Cód.:439
Sulfato de Morfina 10mg/ml Ampola	Cód.:3033

CÓD-IMHD-794 Versão 05 – Pág. 1/1

CÓPIA NÃO CONTROLADA

Anexo III – Fluxograma da cadeia de Suprimentos- Medicamentos de Alta Vigilância

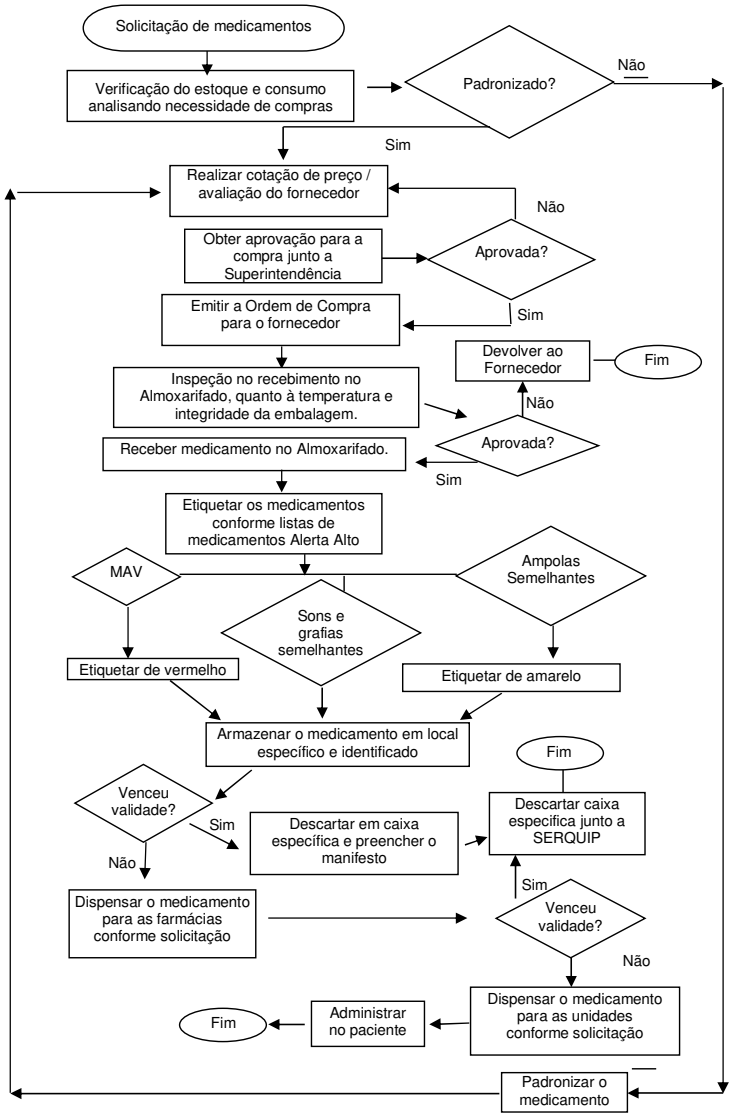

CÓPIA NÃO CONTROLADA

Anexo IV - Checklist de Visita Técnica Auditorias Farmacêuticas

ITAIGARA MEMORIAL HOSPITAL DIA

CHECKLIST DE VISITA TÉCNICA - AUDITORIA FARMACÊUTICA

UNIDADE: HD I ( ) HD I Clínica da Dor ( ) HD II ( ) GH ( ) DATA: _____/_____/_____

ITENS DE VERIFICAÇÃO	C	NC	N/A	OBSERVAÇÕES
POSTO DE ENFERMAGEM				
Evidência de etiquetas de identificação nos medicamentos?				
Evidência de etiquetas nos medicamentos e materiais com vencimento próximo (etiqueta laranja)?				
Segregação dos psicotrópicos e medicamentos de alta vigilância nos carros de emergência?				
Evidência de etiquetas nos medicamentos classificados como de Alerta Alto (etiquetas vermelhas e amarelas)?				
Evidência de preenchimento correto de validade após abertura nas etiquetas de multidoses/ampolas?				
Material e/ou medicamento em excesso?				
Manual de diluição e lista do prazo de validade das multidoses disponíveis?				
Evidência da listagem dos Medicamentos de Alta Vigilância em local visível?				
Evidência, através de entrevista, que os colaboradores do setor possuem conhecimento sobre Protocolo de Medicamentos de Alerta Alto?				
CENTRO CIRÚRGICO / SALAS DE EXAMES E SALA DE ADMINISTRAÇÃO DE MEDICAMENTOS				
Evidência de identificação etiquetas nos medicamentos?				
Evidência de etiquetas nos medicamentos com vencimento próximo (etiqueta laranja)?				
Segregação dos psicotrópicos e medicamentos de alta vigilância nos carros de emergência?				
Evidência de etiquetas nos medicamentos classificados como de Alerta Alto nos carros de emergências (etiquetas vermelhas e amarelas)?				
Evidência de preenchimento correto de validade após abertura nas etiquetas de multidoses/ampolas?				
Material e/ou medicamento em excesso?				
CENTRO CIRÚRGICO / SALAS DE EXAMES E SALA DE ADMINISTRAÇÃO DE MEDICAMENTOS				

CÓD-IMHD-646 Versão 05 – Pág. 1/4

ITAIGARA MEMORIAL HOSPITAL DIA

CHECKLIST DE VISITA TÉCNICA - AUDITORIA FARMACÊUTICA

UNIDADE: HD I ( ) HD I Clínica da Dor ( ) HD II ( ) GH ( ) DATA: _____/_____/_____

ITENS DE VERIFICAÇÃO	C	NC	N/A	OBSERVAÇÕES
Manual de diluição e lista do prazo de validade das multidoses disponíveis?				
Evidência da listagem dos medicamentos de Alta Vigilância em local visível em todas as salas: cirúrgicas, salas de exames, sala de administração de medicamentos e carros de emergências?				
Evidência, através de entrevista, que os colaboradores do setor possuem conhecimento sobre Protocolo de Medicamentos de Alerta Alto?				
FARMÁCIA				
A disposição dos itens armazenados preserva a integridade dos produtos?				
A temperatura do local é condizente com as condições necessárias de armazenamento dos insumos?				
Evidência de registro diário de controle de temperatura ambiente e geladeira que acondiciona medicamentos?				
A área de armazenamento está isenta de sujidade?				
Evidência dos registros de controle de higienização do local?				
Segregação de medicamentos controlados e MAV's em todos locais de armazenamento?				
Armazenamento correto de medicamentos termolábeis?				
Evidência de etiquetas de identificação nos medicamentos?				
Evidência de etiquetas nos medicamentos e materiais com vencimento próximo (etiqueta laranja)?				
Evidência de etiquetas nos medicamentos classificados como de Alerta Alto (etiquetas vermelhas e amarelas)?				
Evidência da listagem dos Medicamentos de Alta Vigilância em local visível?				
Evidência de identificação diferenciada dos medicamentos com sons, grafias e ampolas semelhantes?				
Evidência da listagem dos medicamentos com ampolas semelhantes em local visível?				

CÓD-IMHD-646 Versão 05 – Pág. 2/4

ITAIGARA MEMORIAL HOSPITAL DIA

CHECKLIST DE VISITA TÉCNICA - AUDITORIA FARMACÊUTICA

UNIDADE: HD I ( ) HD I Clínica da Dor ( ) HD II ( ) GH ( ) DATA: _____/_____/_____

ITENS DE VERIFICAÇÃO	C	NC	N/A	OBSERVAÇÕES
Evidência, através de entrevista, que os colaboradores do setor possuem conhecimento sobre Protocolo de Medicamento de Alerta Alto?				
ALMOXARIFADO / CAF				
Os produtos armazenados encontram-se isolados do piso e afastados das paredes e teto?				
A disposição dos itens armazenados preserva a integridade dos produtos?				
Área de etiquetagem segregada das demais áreas?				
A temperatura do local é condizente com as condições necessárias de armazenamento dos insumos?				
Evidência de registro diário de controle de temperatura ambiente e geladeira que acondiciona medicamentos?				
A área de armazenamento está isenta de sujidade?				
Evidência dos registros de controle de higienização do local?				
Segregação de medicamentos controlados e MAV's em todos locais de armazenamento?				
Armazenamento correto de medicamentos termolábeis?				
Evidência de etiquetas de identificação nos medicamentos?				
Evidência de etiquetas nos medicamentos com vencimento próximo (etiqueta laranja)?				
Evidência de etiquetas nos medicamentos classificados como de Alerta Alto (etiquetas vermelhas e amarelas)?				
Evidência da listagem dos Medicamentos de Alta Vigilância em local visível?				
Evidência de listagem dos Medicamentos de Alta Vigilância etiquetar de vermelho – em local visível?				
Evidência de identificação diferenciada dos medicamentos com sons, grafias e ampolas semelhantes?				

CÓD-IMHD-646 Versão 05 – Pág. 3/4

ITAIGARA MEMORIAL HOSPITAL DIA

CHECKLIST DE VISITA TÉCNICA - AUDITORIA FARMACÊUTICA

UNIDADE: HD I ( ) HD I Clínica da Dor ( ) HD II ( ) GH ( ) DATA: _____/_____/_____

ITENS DE VERIFICAÇÃO	C	NC	N/A	OBSERVAÇÕES
Evidência da listagem dos medicamentos com ampolas semelhantes em local visível?				
Evidência, através de entrevista, que os colaboradores do setor possuem conhecimento sobre Protocolo de Medicamento de Alerta Alto?				
CONSULTÓRIOS				
Armazenamento de medicamentos em local adequado?				
Evidência de amostra gratis?				
Evidência de preenchimento correto das etiquetas de multidoses/ampolas?				

LEGENDA: C- Conforme; NC – Não conforme; N/A- Não se aplica.

RELATÓRIO DESCRITIVO
NÃO CONFORMIDADE E OPORTUNIDADE DE MELHORIAS
PARECER SOBRE A AVALIAÇÃO DOS RESULTADOS DAS AÇÕES REALIZADAS
ASSINATURA DO RESPONSÁVEL PELA VISITA TÉCNICA/AUDITORIA CLÍNICA:

CÓD-IMHD-646 Versão 05 – Pág. 4/4

CÓPIA NÃO CONTROLADA

Anexo V – Lista de medicamentos com grafia ou sons semelhantes

ITAIGARA MEMORIAL HOSPITAL DIA

LISTA DE MEDICAMENTOS COM GRAFIA OU SONS SEMELHANTES

Dipr**OSPAN**	Dipr**IVAN** ampola e PFS
DEPOmedrol	**SOLU**medrol
Cloreto de SÓDIO	**Cloreto de POTÁSSIO**
MaxiTROL colírio	**MaxiFLOX-D** pomada

Referência Bibliográfica: Boletim ISMP Brasil, ISSN: 2317-2312, volume 3, nº 6, abril 2014 - "Nomes de medicamentos com grafia ou som semelhantes: como evitar os erros?"

PADRONIZAÇÃO DA IDENTIFICAÇÃO DOS MEDICAMENTOS COM GRAFIA OU SONS SEMELHANTES NAS FARMÁCIAS E NOS CAFs.

DIPRIVAN AMPOLA
Cód.: 159

DIPROSPAN AMPOLA
Cód.: 165

DIPRIVAN 1% 50ML PFS
Cód.: 161

DEPO-MEDROL
Cód.: 798

SOLU-MEDROL 125MG
Cód.: 604

CLORETO de SÓDIO 20%
Cód.:414

CLORETO de POTÁSSIO 19,1%
Cód.:413

MaxiTROL COLIRIO 5ML
Cód.: 533

MaxiFLOX-D POMADA
Cód.: 11672

CÓD-IMHD-797 Versão 03 – Pág. 1/1

CÓPIA NÃO CONTROLADA

Anexo VI - Lista dos Medicamentos com ampolas semelhantes - etiquetar de amarelo

ITAIGARA MEMORIAL HOSPITAL DIA

LISTA DOS MEDICAMENTOS COM AMPOLAS SEMELHANTES

ETIQUETAR DE AMARELO

- Ácido Acético 5% 10ml — Cód.: 258
- Ácido Acético 2% 10ml — Cód.: 14806
- Água destilada 10 ml — Cód.: 260
- Cortisonal 100 mg — Cód.: 197
- Cortisonal 500 mg — Cód.: 198
- Efortil 10 mg 1ml — Cód.: 156
- Nausedron 4 mg 2ml — Cód.: 186
- Neocaína s/vaso 0,75% 20ml — Cód.: 1202
- Neocaína s/vaso 0,25% 20 ml — Cód.: 1191
- Novalgina 2ml 500mg — Cód.: 486
- Novapubi c/ vaso 0,50% 20ml — Cód.: 12464
- Novapubi s/ vaso 0,50% 20ml — Cód.: 12130
- Polidocanol 1% 2ml — Cód.: 2053
- Prostigmine 0,5mg 1ml — Cód.: 189
- Soro fisiológico 0,9% 10 ml — Cód.: 1766
- Tintura de Benjoim 10% 10ml — Cód.: 380
- Xylestesin 1% s/vaso 20 ml — Cód.: 1194
- Xylestesin 2% c/vaso 20 ml — Cód.: 1196
- Xylestesin 2% s/vaso 20 ml — Cód.: 1195

CÓPIA NÃO CONTROLADA