News

ITAIGARA MEMORIAL
HOSPITAL DIA

ano XXV • número 2 • 2022

Foto: IR Photografia

25 anos de portas abertas para você!

Saiba mais sobre a nossa trajetória de inovação, acolhimento e cuidados de gente apaixonada pelo que faz!

|pg 03 e 04

Leia mais

Dor, sangramento, hemorroidas e fissuras anais: por que é tão importante investigar?

|pg02

Saúde da mulher e do homem: o segredo está na prevenção.

|pg 05 e 06

Editorial

Em outubro de 2022, o Itaigara Memorial Hospital Dia completa 25 anos. Um modelo de negócio que desde o seu início continua alinhado à inovação, à qualidade e sobretudo à humanização. Que incorporou serviços e unidades, mas sobretudo agregou pessoas, colaboradores e parceiros com os mesmos ideais, e também pacientes que nos escolheram para cuidarmos da sua saúde.

Com a experiência desse um quarto de século de evolução e crescimento, aliado à convicção de que sempre devemos estar preparados para o futuro, demos início a uma nova etapa de nossa história: desde junho de 2022, o Itaigara Memorial passou a fazer parte do Grupo Oncoclínicas - um dos maiores grupos de oncologia, hematologia e radioterapia da América Latina, e que mais recentemente passou a atuar também em hospitais, buscando ampliar a linha do cuidado dos pacientes nas mais diversas especialidades.

Agora oferecemos aos nossos pacientes uma linha de cuidado muito mais completa e um acompanhamento ainda mais próximo e individualizado, pautado pelo que há de mais avançado na saúde. É uma nova perspectiva de agilidade e eficiência na condução do paciente em todas as etapas - da prevenção ao tratamento. Com essa união, não temos dúvidas de que um novo capítulo já começou a ser escrito na nossa história. Um capítulo que será de muito mais sucesso tanto para nós, quanto para os médicos, pacientes e parceiros que dão tanto sentido à nossa caminhada.

E que possamos, juntos, continuar a trilhar esse caminho, sempre com muito amor, comprometimento e dedicação. E que venham mais 25 anos de sucesso, crescimento e grandes transformações!

Agora Oncoclínicas, agora ainda mais fortes!

Boa leitura!

Fábio Brinço
Diretor-Superintendente
do Itaigara Memorial

Evento de Integração Oncoclínicas

Nos dias 16 e 17 de agosto aconteceu o evento de integração do Itaigara Memorial com o Grupo Oncoclínicas. Diretoria e corpo clínico estiveram presentes, juntamente com a equipe do Grupo Oncoclínicas para apresentar a linha de cuidados do Grupo, oferecendo uma nova perspectiva de agilidade e eficiência na condução do paciente em todas as etapas - da prevenção ao tratamento.

Dor, sangramento, hemorroidas e fissuras anais:

por que é tão importante investigar?

Você é do tipo que leva o celular para o banheiro? O que já virou hábito para a maioria das pessoas – 96% dos usuários da geração Z segundo pesquisa divulgada pela Bank My Cell – pode trazer uma série de riscos para a saúde intestinal. É que ficar muito tempo sentado no vaso sanitário leva à diminuição da circulação venosa na região anal, resultando na dilatação dessas veias e, por consequência, na formação de hemorroidas, principalmente em pessoas com dificuldades para evacuar.

Doença que 75% das pessoas já enfrentaram ou vão enfrentar em algum momento da vida, as hemorroidas podem ser externas ou internas. Quando externas, assemelham-se às varizes e são visíveis na borda do ânus e, quando internas, localizam-se acima do esfíncter anal e causam sintomas mais agudos. Além de provocar dor e coceira, o rompimento das veias anais pode resultar em sangramentos.

No entanto, a presença de sangue no papel higiênico ou dores no ânus também podem sinalizar outras doenças, alerta o **coloproctologista do Itaigara Memorial Gastro-Hepato Endoscopia, Eduardo Fonseca**. "Na maioria dos casos, o sangramento anal é causado por doenças benignas, principalmente as hemorroidas. Porém pode ser indicativo de algo mais grave. Por isso é importante procurar um especialista", afirma.

Duas outras condições frequentemente confundidas com hemorroidas são a fissura e a fístula anal. A fissura é como um corte na borda do ânus e a fístula, uma feridinha entre o canal e a pele externa do ânus. A fissura é causada pelo traumatismo da região por fezes endurecidas. Já a fistula surge, em 90% dos casos, por infecção e inflamação de glândulas dessa região.

Existem uma série de fatores ligados ao equilíbrio dessa região, explica Eduardo. "A alimentação é um dos mais importantes e precisa ser rica em fibras com ingestão adequada de líquidos e consumo reduzido de alimentos `inflamatórios`, como os processados e embutidos. Mas é fundamental levar em conta os hábitos do paciente, níveis de sedentarismo, estresse, obesidade e o componente genético para orientar o tratamento mais adequado, contemplando todas essas frentes", revela.

Para se chegar a um diagnóstico preciso, é fundamental contar com a ajuda de um médico especialista, que além de avaliar clinicamente a condição do paciente, pode solicitar exames da região anal e do intestino, como a colonoscopia. O Itaigara Memorial Gastro-Hepato Endoscopia conta com equipe completa de coloproctologistas que realizam, desde consultas clínicas e exames até cirurgias no Itaigara Memorial Hospital Dia. Se você tem alguns desses sintomas ou queixas clínicas, procure já um profissional.

25 anos de uma história de sucesso!

Um quarto de século é definitivamente uma data para comemorar! Em outubro de 2022, o **Itaigara Memorial** completa **25 anos** de fundação, com inovação e crescimento baseados na ética, qualidade, confiança, segurança e humanização dentro do conceito de hospital dia com múltiplas especialidades. Inaugurado em outubro de 1997, o projeto foi iniciado alguns anos antes, quando um grupo de empresários liderados pelo engenheiro Rafael Amoedo acreditou no modelo de um empreendimento dedicado exclusivamente à cirurgia ambulatorial, transformando esse sonho em realidade.

Foto: IR Photografia

Muito mais do que tecnologia e estrutura, o Itaigara Memorial é feito por **gente que ama o que faz**. Pessoas que trabalham, diariamente, com dedicação e carinho para que o paciente se sinta em casa. O acolhimento de servir, fazendo o que se ama é o que faz do Itaigara Memorial um hospital com notável padrão de excelência em cuidados com a saúde, além de referência nacional no conceito de Hospital Dia.

Ao longo dessa caminhada tivemos muitos momentos marcantes. Em 2005, inauguramos o **Itaigara Memorial Gastro-Hepato Endoscopia** que atualmente é considerado um dos maiores centros de gastroenterologia do Norte-Nordeste e um dos mais importantes da especialidade no país. O Itaigara Memorial Gastro-Hepato Endoscopia conta ainda com uma equipe multidisciplinar para atender aos pacientes com Doenças Inflamatórias Intestinais através do **Itaigara Memorial Clínica do Intestino**, oferecendo tratamento completo ao paciente, incluindo consultas especializadas, avaliação, tratamento clínico e exames complementares.

Já em 2020, inauguramos um centro especializado no cuidado com a dor, o **Itaigara Memorial Clínica da Dor** – complementando ainda mais o tratamento integral e multidisciplinar para os nossos pacientes. Continuamos avançando com os nossos serviços e em 2021 inauguramos centros especializados em **Urologia** e **Ortopedia** – com as Clínicas da Coluna; Pé e Tornozelo; Joelho; e Ombro e Cotovelo. Neste mesmo ano, inauguramos também o **Itaigara Memorial Ginecologia Avançada** como parte dos serviços do Instituto da Mulher. Tudo isso somado às mais de 20 especialidades oferecidas para o cuidado integral da saúde dos nossos pacientes.

E para ficar ainda mais completo, em junho de 2022 o Itaigara Memorial passou a fazer parte do **Grupo Oncoclínicas** - um dos maiores grupos de oncologia, hematologia e radioterapia da América Latina. É uma nova perspectiva de agilidade e eficiência na condução do paciente em todas as etapas do seu cuidado. Com essa união, seguimos juntos com todos os colaboradores, médicos, pacientes e parceiros trilhando mais um novo capítulo dessa história.

Aponte para este qrcode e veja o nosso vídeo de 25 anos

E que venham mais 25, 50, 100 anos de sucesso! **Itaigara Memorial 25 anos. Uma prata que para nós é ouro!**

Confira a seguir a nossa linha do tempo com os principais acontecimentos ao longo desses anos, assista ao nosso vídeo de 25 anos (através do qrcode) e alguns depoimentos de colaboradores que fazem parte da história do Itaigara Memorial:

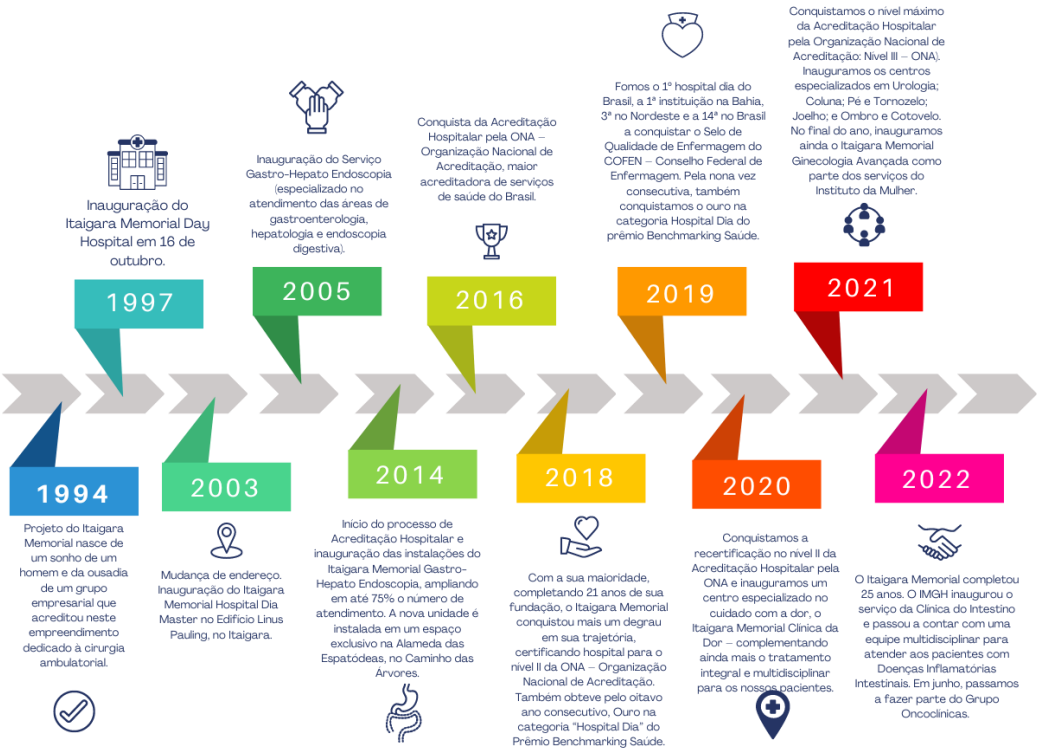

"O Itaigara representa excelência em atender seus clientes com total segurança!". **Itaraci Bernardina - Técnica de Enfermagem - 25 anos.**

"Um time que trabalha com comprometimento, dedicação, seriedade, acolhimento e humanização. Representada pelo sorriso no rosto dos colaboradores que aqui atuam e reconhecida pela grande parte dos nossos clientes. É muito gratificante atuar profissionalmente nesta instituição que agrega valores tão importantes ao processo assistencial". **Diana Rebouças - Coordenadora do Centro Cirúrgico - 9 anos.**

"Representa na minha vida a minha segunda família!" - **Ivana Paula Soares - Enfermeira - 7 anos**

"O Itaigara Memorial significa para mim uma oportunidade de trabalhar em um hospital que prioriza tanto a qualidade quanto o cuidado com os pacientes". **Victor Pequeno dos Santos - Anfitrião - 1 ano**

"Para mim, o Itaigara Memorial é uma via de acesso para a realização de sonhos" _ **Leidiane Ribeiro - Assistente Administrativo - 8 anos**

"O Itaigara Memorial representa para mim um local de trabalho que me assegura confiança, respeito e muita dedicação. Voltada não somente para seus colaboradores, mas também para seus clientes que vêm em busca de um excelente atendimento e procedimentos". **Edivaldo Sena dos Santos - Auxiliar de Farmácia - 10 anos**

"O itaigara Memorial representa para mim realizações, inovação, oportunidades e, acima de tudo, gratidão por fazer parte dessa empresa" - **Daniela Santos de Assis - Auxiliar de Serviço Médico - 3 meses**

"A empresa é feita por todos nós. Por isso, desejo que a união que nos apoia e nos faz crescer a cada dia, seja cada vez maior, fazendo com que cada vez mais sejamos uma grande família. Parabéns a todos os colaboradores que fazem parte deste sucesso". **Comprador - Marcelo Marcos Souza de Santana - 13 anos.**

"A representatividade do Itaigara Memorial em minha vida vai além dos atendimentos humanizados, empatia e disciplina. Nos tornamos uma família. Eu vejo um futuro de possibilidades e formação técnica" - **Patrícia dos Santos Puridade - Camareira - 2 anos**

Saúde da mulher e do homem

O segredo está na prevenção

Sabe por que o calendário de saúde nacional dedica dois meses inteiros à prevenção do câncer de mama - campanha **Outubro Rosa** - e do câncer de próstata – campanha **Novembro Azul**? Porque são os tipos de tumor maligno mais incidentes no mundo após o câncer de pele não melanoma. O câncer de mama representa 24,5% dos casos novos por câncer em mulheres, segundo o Instituto Nacional de Câncer (INCA), e é a primeira causa de morte por câncer entre as brasileiras. Já o câncer de próstata equivale a 7,1% de todos os valores de cânceres considerados. Um em cada oito homens será diagnosticado com a doença ao longo da vida.

Em ambos os casos, quanto mais cedo é feito o diagnóstico, maiores as chances de cura. Por isso, é fundamental o acompanhamento médico regular com a realização de exames de rastreio específicos.

Saúde da mulher

O câncer de mama pode ser identificado a partir de alterações mamárias, como a presença de nódulo, deformidade ou aumento da mama, entre outros sintomas, mas, na maioria das vezes, a doença se inicia de forma silenciosa no organismo. "Portanto, o exame mais indicado para detectar precocemente nódulos nas mamas é a mamografia, que pode aumentar as chances de cura em 90%", explica a **mastologista do Itaigara Memorial Instituto da Mulher, Vanessa Paes.**

Vanessa Paes também faz um alerta no que diz respeito à necessidade da mulher conhecer mais o seu corpo. De acordo com ela, é possível notar alguns sintomas e sinais da doença como nódulo (caroço) fixo e geralmente indolor; pele da mama avermelhada, retraída ou parecida com casca de laranja; alterações no bico do peito; pequenos nódulos nas axilas ou no pescoço; e saída espontânea de líquido pelos mamilos. "Qualquer um desses sinais e sintomas devem ser investigados por um médico. Pois, só assim é possível ter uma avaliação correta", reitera a mastologista.

Não existe uma única causa e sim uma soma de fatores de risco para o câncer de mama, como a idade, já que a incidência e a mortalidade pela doença tendem a crescer progressivamente a partir dos 40 anos. Além da idade, tem o fator genético, em pacientes com histórico familiar, e o fatores comportamentais, como sedentarismo, obesidade e sobrepeso (principalmente depois da menopausa), uso indiscriminado de hormônios, alimentação desequilibrada, consumo de bebidas alcoólicas e tabagismo.

A **Ginecologista do Itaigara Memorial Instituto da Mulher, Mayta Costa** reforça a importância do acompanhamento integral da saúde pelo ginecologista e da adoção de bons hábitos. "A ginecologia é a especialidade médica que tem a responsabilidade de lidar com mais tipos de câncer, fora da oncologia. E isso envolve trabalhar de forma preventiva, reduzindo os fatores de risco ou, quando isso não for possível, acompanhando e controlando o bem-estar da paciente".

Saúde do homem

O câncer de próstata ocorre a partir da proliferação anormal e descontrolada das células da próstata - glândula que integra o sistema reprodutor masculino e tem o tamanho de uma noz. “A doença no seu estágio inicial (fase em que pode ser totalmente curada) não promove o aparecimento de nenhum sinal ou sintoma e, portanto, só poderá ser diagnosticada através da avaliação urológica específica realizada no consultório médico com o auxílio de exames de laboratório e de imagem”, reforça o **urologista do Itaigara Memorial Urologia, Cássio Pugas**.

“O exame físico (toque retal) é fundamental para identificar qualquer alteração na glândula prostática e deve ser realizado anualmente a partir dos 50 anos de idade na população geral e a partir dos 45 anos nos homens negros e naqueles que possuem histórico de parentes de primeiro grau com a doença. O diagnóstico também inclui exame de sangue do antígeno específico da próstata (PSA) e, caso haja alterações, outros exames devem ser indicados, como a Ressonância Multiparamétrica da próstata e a biópsia prostática guiada por ultrassom”, afirma Cássio Pugas.

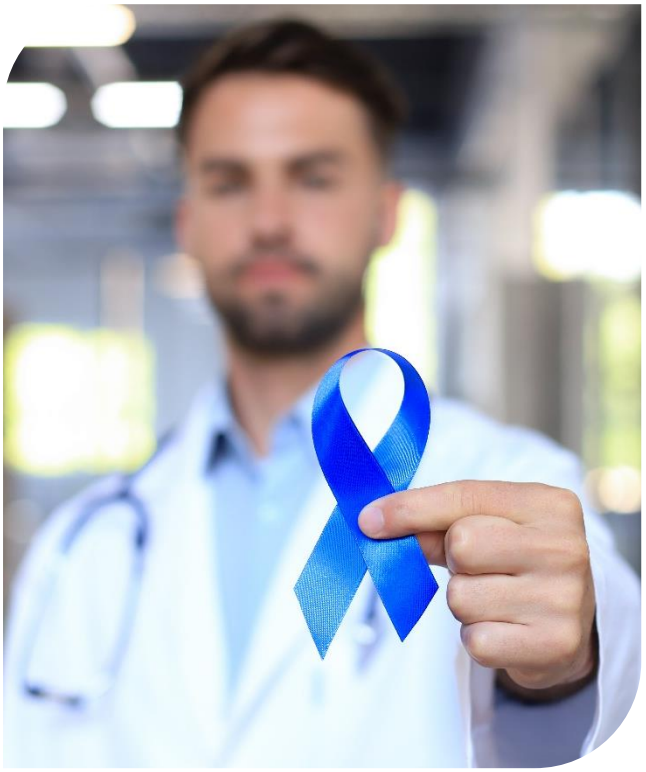

Além do diagnóstico precoce do câncer de próstata, o urologista é responsável pela saúde masculina em toda a sua integralidade, incluindo a atenção à disfunção sexual (ejaculação precoce e disfunção erétil), deficiência androgênica do envelhecimento masculino (DAEM), cálculos urinários, síndrome metabólica, dentre outras associadas ao estilo de vida pouco saudável.

Conheça 10 dicas para prevenir o câncer:

1. Mantenha o peso adequado e pratique atividade física;
2. Consuma uma dieta rica em vegetais (frutas, verduras, leguminosas, grãos integrais);
3. Limite o consumo de fast food e alimentos processados ricos em gordura, amido e açúcar;
4. Modere na carne vermelha e processada;
5. Reduza a ingestão de bebidas açucaradas;
6. Diminua o consumo de bebida alcoólica;
7. Para as mães: amamentem seus bebês;
8. Não fume;
9. Evite exposição solar em excesso;
10. Realize todos os checkups e exames de rastreio regularmente. Cuide-se!

O Itaigara Memorial possui uma equipe completa de ginecologistas, mastologistas e urologistas que realizam, desde consultas clínicas e exames até cirurgias no Itaigara Memorial Hospital Dia. Não adie o cuidado com a sua saúde e mantenha seus exames preventivos em dia!

Aconteceu no IMHD

2 anos de Clínica da Dor

No dia 1° de junho, completamos 2 anos do Itaigara Memorial Clínica da Dor! Já transformamos a dor em alívio, saúde e bem-estar de mais de 11.500 pacientes através de um tratamento individualizado e acima de tudo, humanizado. E que venham muitos e muitos anos! Assista ao vídeo que a equipe fez contando um pouco dessa história!

Aponte para este qrcode e veja o nosso vídeo de 2 anos da Clínica da Dor

São João

Anarriê! Em junho, vários ambientes, em todas as unidades, entraram em atmosfera junina e, claro, que as deliciosas comidas típicas também não poderiam ficar de fora! Em ação voltada para a nossa equipe, os colaboradores receberam kits juninos com iguarias típicas desta época, e os médicos aprovaram o saboroso bolinho fofo de tapioca. Sente só o clima contagiante que foi!

Dia Mundial de Segurança do Paciente

O Setembro Laranja foi o mês dedicado à conscientização em torno da segurança do paciente e, neste ano, a Organização Mundial da Saúde (OMS) trouxe como tema a Segurança Medicamentosa. O Itaigara Memorial abraçou a campanha e reuniu a equipe interna de colaboradores para duas palestras em comemoração ao Dia Mundial de Segurança do Paciente:

“Riscos da Automedicação” com a farmacêutica industrial Aline Coelho; e “Possíveis eventos adversos relacionados ao uso de medicamentos” com o farmacêutico e presidente da Sociedade Brasileira de Farmácia Hospitalar (SBRAFH), Leonardo Kister. E a nossa equipe gravou um vídeo com um alerta sobre os cuidados com a automedicação.

Aponte a câmera para este qrcode e assista ao nosso vídeo sobre o Dia Mundial de Segurança do Paciente!

Curso Nateg

Nos dias 30 de setembro e 1° de outubro, o Itaigara Memorial realizou o IV Curso de Histeroscopia Operatória Inicial, em parceria com o Nateg Cursos. Voltado para médicos ginecologistas, o curso contou aulas teóricas e práticas com toda a estrutura e tecnologia de ponta do centro cirúrgico do Itaigara Memorial Hospital Dia, sob a mentoria dos ginecologistas Simone Pereira, Renata Britto e Guilherme Moraes.

O que vem por aí

Curso Gastro-Hepato

Nos dias 18 e 19 de novembro, acontecerá o I curso ao vivo UpToDate de Técnicas Endoscópicas Básicas do Itaigara Memorial Gastro-Hepato Endoscopia (IMGH), no Hotel Mercure. Serão 20 casos de endoscopia e 20 de colonoscopias, que serão realizadas com foco no março azul que é dedicado à prevenção mundial do câncer colorretal. Contaremos como convidados 06 especialistas de renome nacional para realização destes exames, que serão auxiliados pelos endoscopistas do IMGH.

Novembro Azul

Novembro é o mês de conscientização sobre o aspecto da saúde masculina. Em sua fase inicial, o câncer de próstata, que atinge cerca de 66 mil brasileiros por ano, tem evolução silenciosa. Muitos pacientes não apresentam nenhum sintoma. Não deixe a sua saúde para depois! Agende a sua consulta no Itaigara Memorial Urologia com um de nossos urologistas!

Desafio Outubro Rosa

O Desafio Outubro Rosa é uma campanha para conscientização de que para prevenção do câncer de mama é necessário ter hábitos de vida saudáveis, dentre eles o exercício físico regular. E porque não transformar nossa energia produzida com o exercício em doação de exames de mamografia para a população feminina de 40 a 70 anos? Como o câncer não espera, participaremos de uma grande corrida pela vida, dia 23/10, com toda a renda revertida para o Hospital Aristides Maltez. Participe e se inscreva no site www.desafiooutubrorosa.com.br!

MAIS **AGILIDADE E OPÇÕES DE AGENDAMENTO** PARA OS NOSSOS PACIENTES!

ATRAVÉS DE NOSSOS **CANAIS DE ATENDIMENTO VOCÊ PODERÁ:**

- AGENDAR CONSULTAS E EXAMES;
- ENVIAR DOCUMENTAÇÕES;
- RECEBER ORIENTAÇÕES E LEMBRETES.

TELEFONE FIXO E WHATSAPP - (71) 3352-9000

TELEFONE FIXO - (71) 3045-7100

APP ITAIGARA MEMORIAL AGENDA FÁCIL

WWW.ITAIGARAMEMORIAL.COM.BR

ITAIGARA MEMORIAL
HOSPITAL DIA

Fale com o especialista

DR. RODRIGO TAVARES BOMFIM

A Cirurgia e Traumatologia Bucomaxilofacial é uma especialidade da Odontologia que trata as doenças da cavidade oral, da face e de seus anexos. Que tal conhecermos melhor essa especialidade? Confira a entrevista com o **cirurgião bucomaxilofacial do Itaigara Memorial Hospital Dia, Dr. Rodrigo Tavares Bomfim.**

1 - Quando devo procurar um cirurgião Bucomaxilofacial?

O especialista em cirurgia bucomaxilofacial é responsável pelo diagnóstico, planejamento e tratamento das patologias bucais e faciais. É importante estar atento a alguns sinais e sintomas que podem indicam que precise desse especialista, tais como: ter o queixo muito pequeno ou comprido; cistos e tumores na boca; sentir dores de cabeça constantes; ter sofrido traumas ou acidentes na face; dores no ouvido ou dificuldade em abrir ou fechar a boca; extrações de dentes mais delicadas; e preparação dos maxilares para implantes dentários.

2 - O que é a cirurgia ortognática?

A cirurgia ortognática é uma cirurgia para correção dos ossos maxilares, quando a maxila ou mandíbula são menores ou maiores. Quando o queixo está pequeno ou grande demais, podemos, através da cirurgia, reposicioná-lo, melhorando a estética facial, mastigação, respiração e a função das articulações temporomandibulares.

3- Quais cirurgias bucomaxilofaciais podem ser realizadas no Hospital Dia?

São diversas cirurgias que podem ser realizadas no hospital dia pela especialidade, com cirurgias mais confortáveis e seguras aos pacientes. Os pacientes com histórico médico comprometido, tais como:

patologias cardíacas, discrasias sanguíneas, AVC, idade avançada e pacientes de necessidades especiais. Nesses pacientes, realizamos extrações dentárias, dente do siso, enxertos ósseos para preparo a implantes, implantes dentários, remoção de cistos e tumores odontogênicos, artroscopia da articulação temporomandibulares, expansão dos maxilares e cirurgias minimamente invasivas da face.

4 - Como podemos ajudar pacientes com dores faciais?

As dores faciais podem ter muitas causas e muitas delas podem ser das patologias articulares da ATM. O trabalho em conjunto com diversos especialistas é a melhor maneira de diagnosticar. O Itaigara Memorial tem um centro da dor com médicos anestesistas, fisioterapeutas, ortopedistas e outros para o atendimento especializado voltado para o controle da dor, que é o Itaigara Memorial Clínica da Dor.

5 - Como é o pós-cirúrgico?

É bastante tranquilo, com pouco edema pós-operatório. O uso de crioterapia e laser no pós-operatório realizado pela nossa equipe reduz muito o edema e melhora a analgesia. A equipe de anestesistas do Hospital Dia possibilita um excelente controle da dor pós-operatória e retorno para casa no mesmo dia sem dor.

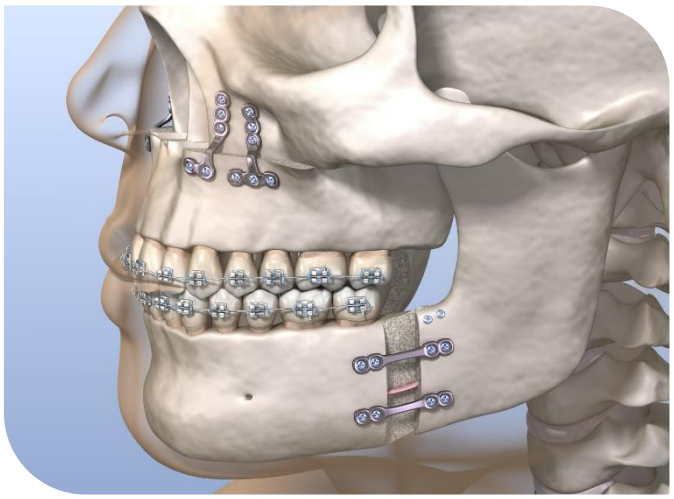

6- A partir de que idade pode-se indicar a cirurgia bucomaxilofacial?

A cirurgia pode ser realizada desde crianças até idosos. As cirurgias nos menores têm sua indicação desde freio lingual de bebês, dentes inclusos, remoção de cistos, patologias, biópsia. Tudo com conforto que o Hospital Dia pode oferecer, além da segurança de toda equipe. Nos idosos, para tratamentos dentários tais como enxertos ósseos para implantes, implantes dentários e faciais, remoção de patologias de tecidos moles e duros, com a devida proteção cardiológica, controle de sangramento, analgesia e conforto.

7 - É necessário colocar aparelhos com ortodontista antes ou depois da cirurgia ortognática?

Sim, o uso de aparelho dentário deve ocorrer durante todo o tratamento, antes, durante e após a cirurgia ortognática. Existem técnicas de benefícios antecipados, ou seja, a cirurgia primeiro e depois o aparelho. Existem casos em que podemos realizar a cirurgia com o uso de alinhadores estéticos como Invisalign, dentre outros. Portanto, o tratamento é orto-cirúrgico em conjunto com o ortodontista.

8 - É necessário fazer fisioterapia após a cirurgia ortognática?

O tratamento fisioterápico é importante não apenas na cirurgia ortognática, mas antes e após o tratamento. O fisioterapeuta é um profissional aliado nos tratamentos das patologias do complexo maxilo-facial. Destaque importante para o tratamento da dor facial que, com o alongamento, técnicas de pilates e melhora da postura, temos tido excelentes resultados no controle e melhora das dores faciais e miofasciais.

9- O que é artroscopia e artrocentese das articulações temporomandibular ?

Trata-se de um procedimento cirúrgico minimamente invasivo para tratamento das desordens internas da articulação temporomandibular, tais como estalidos, dores articulares, deslocamento dos discos articulares, remoção de corpos estranhos e condrócitos. Neste procedimento, um artroscópio cirúrgico composto de uma ótica fina e delicada adentra a articulação temporomandibular; na artrocentese procedemos com uma lavagem articular e podemos assim ter uma visualização direta interna, realizando diagnósticos, lavagem interna, introdução de medicamentos como corticóides (anti-inflamatório), ácido hialurônico para lubrificação articular e remoção de radicais livres prejudiciais.

10 - O que é e como é a cirurgia de levantamento de seio maxilar (sinus lift)?

Esta é uma cirurgia prévia à instalação de implantes dentários, que consiste em realizar uma janela lateralmente ao seio maxilar, descolar a mucosa do seio maxilar extremamente fina e delicada e introduzir um enxerto ósseo de origem autógena ou sintético para aumento ósseo vertical e horizontal. Dessa forma, possibilita a instalação de implantes dentários mais seguros e com menor trauma. Como esta cirurgia ocorre numa cavidade natural, ao lado da cavidade nasal, intervenções oriundas do nariz podem dificultar a anestesia local. A realização em hospital dia torna este procedimento mais confortável ao cirurgião e ao paciente.

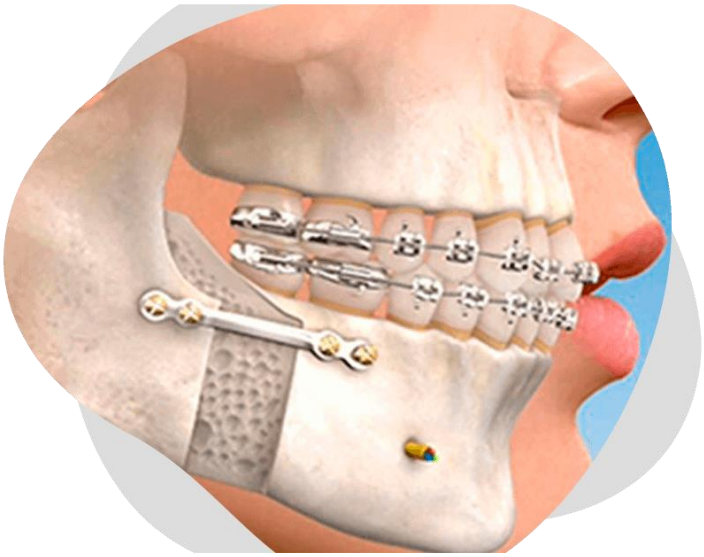

Nota

Simpósio Internacional

De 22 a 24 de setembro, aconteceu o **10º Simpósio Internacional Oncoclínicas e Dana-Farber Cancer Institute.** O evento presencial, no Centro de Convenções de Salvador, contou também com transmissão ao vivo durante toda a programação. Foram 16 módulos e mais de 300 palestras entre nacionais e internacionais.

Central de marcações
Consultas e exames:

71 3352-9000 | 3111-7100
71 3352-9000
App Itaigara Memorial Agenda Fácil
www.itaigaramemorial.com.br

Convênios

Amil • Apub • Asfeb • Assefaz • Banco Central • Brazil Assistance • Camed • Casembrapa • Casseb • Cassi • Cigna • Codevasf/CASEC • Embratel • Fachesf • Life Empresarial Saúde • Mediservice • Notre Dame Intermédica • Omint/Skill • Petrobras • Plan Assiste • Planserv • Plas Jmu • Promédica Supletiva • Saúde Bradesco • Saúde Caixa • Sul América • TRT5 • Unafisco • Unimed Seguros • Porto seguro

Expediente

Itaigara Memorial Hospital Dia Ltda

Itaigara Memorial News - Publicação do Itaigara Memorial Hospital Dia.

Rua Altino Serbeto de Barros, 119, Itaigara. Ed. Centro Odonto-Médico Linus Pauling, 3º andar.
Tel. 71 3453 8500 | 3417 0401

Diretor Médico
Dr. Hugo Dantas – CRM 15709

Produção e Edição:
Agência Comunicando Ideias

Textos: Gabriela Bandeira, Luciana Costa e Laís Matos

Diagramação: Ana Varjão

Tiragem: Versão Digital e Impressa

Siga-nos em nossas redes:

Site: www.itaigaramemorial.com.br
@itaigaramemorial
@itaigaramemorialclinicadador
Facebook.com/itaigaramemorial
Youtube.com.br/ItaigaraMemorialHospitalDia