Precauções gerais

- Não dirigir nenhum tipo de veículo automotivo **NO DIA EM QUE** realizar o bloqueio de membros inferiores ou membros superiores.
- Se você apresentar algum desconforto, comunique ao seu médico através do telefone: , ou através do **telefone institucional: (71) 3036-8660**, no horário de atendimento indicado abaixo.
- Em caso de emergência, dirija-se à unidade hospitalar de sua preferência.

Orientações para o próximo procedimento:

- Seguir o tratamento na frequência indicada pelo médico, para melhor resultado.
- Confirmar o agendamento da próxima sessão na recepção.
- Caso não possa comparecer, informe à Central de marcação através do nosso telefone **(71) 3352-9000** e reprograme seu bloqueio.

Nosso horário de funcionamento é de Segunda a Sexta feira, das 08:00 às 18:00.

PARA A DOR, **O ALÍVIO**. PARA A CAUSA, **O CUIDADO**.
ATENDIMENTO INTEGRAL PARA A DOR

ITAIGARA® MEMORIAL
CLÍNICA DA DOR

MARCAÇÃO DE CONSULTAS E EXAMES

71 **3352.9000** • 71 **99688.2300**

WWW.ITAIGARAMEMORIAL.COM.BR

/itaigaramemorial

Resp. Técnico Dr. João Braulio N. Macedo • CRM 3706

IMHD - 985 V01

Bloqueio de nervo periférico

INFILTRAÇÕES DE PONTO DE GATILHO & INFILTRAÇÕES ARTICULARES

Cartilha DO PACIENTE

ITAIGARA® MEMORIAL
CLÍNICA DA DOR

BLOQUEIO DE NERVO PERIFÉRICO, INFILTRAÇÕES DE PONTO DE GATILHO *e Infiltrações articulares*

O bloqueio de nervo periférico e a infiltração de ponto de gatilho são aplicações de um anestésico local (lidocaína, ropivacaína, bupivacaína) e/ou outros adjuvantes, no local ou próximo à região da sua dor.

A infiltração articular é a administração de corticosteroide, ácido hialurônico e/ou outros adjuvantes em uma articulação.

Bloqueio de nervo periférico:

- Paciente com dor na área topográfica referente a um nervo ou grupo de nervos.

Infiltração ponto-gatilho:

- Síndrome Dolorosa Miofascial de um determinado músculo ou grupo muscular.

Infiltração articular com ácido hialurônico e corticoide:

- Artrites e dor refratária às medicações administradas por via oral;
- Osteoartrose.

Como é feito o PROCEDIMENTO?

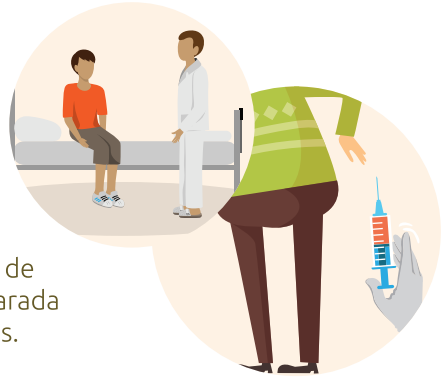

- O procedimento será realizado na sala de aplicação de medicamentos, que estará preparada com todo material e equipamentos necessários.
- Você será acomodado em uma maca.
- A região onde o(a) médico(a) fará aplicação deverá ficar exposta. Em alguns casos, será necessário o uso de um avental descartável.
- O médico fará a aplicação do medicamento com auxílio de agulhas curtas e/ou longas. Em alguns casos, o médico realizará o procedimento com auxílio da ultrassonografia ou estimulador de nervo periférico.

O que pode ocorrer com A REALIZAÇÃO DO PROCEDIMENTO?

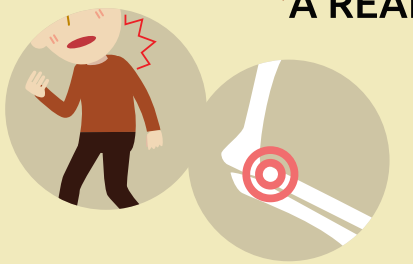

- Fraqueza muscular;
- Dor no local;
- Dormência da região ou membro;
- Hematoma no local da injeção.

NÃO SE PREOCUPE! Faz parte das reações possíveis, porém você deve comunicar à equipe, pois podemos te ajudar!

Precauções para procedimento em membros inferiores:

- Presença de acompanhante adulto.
- O uso de muletas ou bengala pode auxiliar na locomoção após o procedimento.